РЕПУБЛИКА БЪЛГАРИЯ

МИНИСТЕРСТВО НА РЕГИОНАЛНОТО РАЗВИТИЕ И БЛАГОУСТРОЙСТВОТО

ОБЩИНА ТУТРАКАН ОБЛАСТ СИЛИСТРА

Заличени данни - чл.1 от ЗЗЛД чл.4, ал.1 и чл. 5 от Регламент (ЕС) 2016/679 на Европейския парламент и съвета

УТВЪРЖДАВАМ... ...

(...)

Вписване по ЗС/ПВ 12 -02- 2007

служба по вписванията.

КМЕТ НА ОБЩИНА:

Георги Димитров Георгиев

(име,презиме и фамилия)

СЪДИЯ ПО ВПИСВАНИЯТА

Заличени данни - чл.1 от ЗЗЛД чл.4, ал.1 и чл. 5 от Регламент (ЕС) 2016/679 на Европейския парламент и съвета

Регистър: 2

Картотека:

Досие: 120

АКТ № 120

ЗА ЧАСТНА ОБЩИНСКА СОБСТВЕНОСТ

1.ДАТА НА СЪСТАВЯНЕ	08.02.2007
2.ПРАВНО ОСНОВАНИЕ	чл.2. ал.1 от ЗОС - С Решение №366 на Общински съвет - Тутракан по протокол №30/05.10.2001г., имотът се преобразува от "Публична" в "Частна" Общинска собственост.
3.ВИД И ОПИСАНИЕ НА ИМОТА	част от партерен етаж на жил.блок "Расица"№2, Площ: 76.86 кв.м. (седемдесет и шест и осемдесет и шест кв.м.), 5,67% идеални части от общите части на сгрдата и 9,94 кв.м. общи части и ОПС-86,80 кв.м.
4.МЕСТОНАХОЖДЕНИЕ НА ИМОТА	Област СИЛИСТРА,Община ТУТРАКАН,Тутракан кв - 34, упи - X-3451, пл.№ - поземлен имот №2005, Улица - "Росица"
5.ГРАНИЦИ НА ИМОТА	С-зид на жил.блок"Росица3" И- зид към улица "Росица" З-зид към вътрешен двор Ю- зид към стълбището на блока
6.ДАНЪЧНА ОЦЕНКА НА ИМОТА КЪМ МОМЕНТА НА УТВЪРЖДАВАНЕ НА АКТА	11140,40/единадесет хиляди сто и четиридесет лева и 40 ст/лв.
7.БИВШ СОБСТВЕНИК НА ИМОТА	

АГЕНЦИЯ ПО ГЕОДЕЗИЯ,
КАРТОГРАФИЯ И КАДАСТЪР
СЛУЖБА ПО ГЕОДЕЗИЯ, КАРТОГРАФИЯ И КАДАСТЪР - гр. СИЛИСТРА
7500, ПОЩЕНСКА КУТИЯ 198, Ул. "ИЛИЯ БЛЪСКОВ" №1, ет.3, 086/822397; 821788,
silistra@cadastre.bg, acad_silis@mail.bg, БУЛСТАТ:130362903

1618, гр. Павлово, ул. Мусала №1
02/216 83 83, факс 02/955 53 33
ACAD@CADASTRE.BG • WWW.CADASTRE.BG

СХЕМА № 3972 / 13.06.2012 г.
НА САМОСТОЯТЕЛЕН ОБЕКТ В СГРАДА

с идентификатор **73496.501.3451.2.20**

Гр. **Тутракан**, общ. **Тутракан**, обл. **Силистра**
По кадастралната карта и кадастралните регистри, одобрени със **Заповед РД-18-6 / 04.02.2008г. на ИЗПЪЛНИТЕЛЕН ДИРЕКТОР НА АГКК**
Последно изменение със заповед: **няма издадена заповед за изменение в КККР**
Адрес на имота: **гр. Тутракан, п.к. 7600, ул. РОСИЦА № 8, ет. 0**
Самостоятелният обект се намира в **сграда № 2**, разположена в поземлен имот с идентификатор **73496.501.3451**
Предназначение на самостоятелния обект: **За културна и обществена дейност**
Брой нива на обекта: **1**
Посочена в документа площ: **76.86 кв.м**
Прилежащи части: **5.67 % ид.части от сградата , 9.94 кв.м -общи части и ОПС-86.80 кв.м**

Ниво: **1**
Съседни самостоятелни обекти в сградата:
На същия етаж: **73496.501.3451.2.19**
Под обекта: **няма**
Над обекта: **73496.501.3451.2.2, 73496.501.3451.2.3**

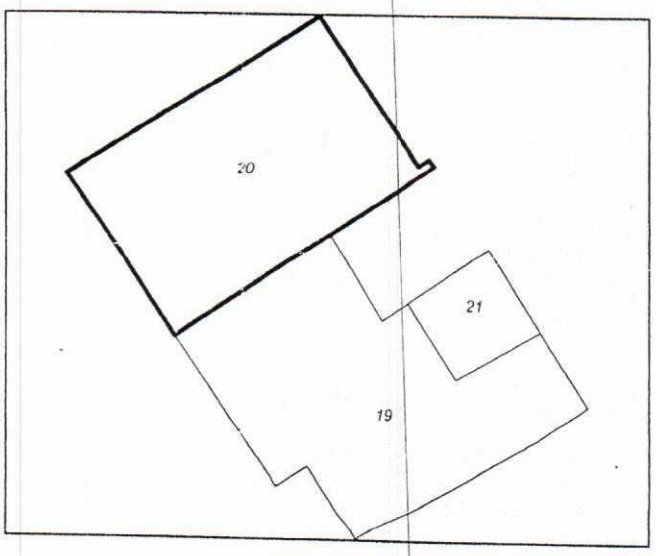

Стар идентификатор: **няма**

Собственици:
1. **000565626, ОБЩИНА ТУТРАКАН**
Ид. част 1/1, площ 76.86 кв.м. от правото на собственост
Акт за общинска собственост № 23 том 3 рег. 793 дело 432 от 12.02.2007г., издаден от Служба по вписванията гр.Тутракан

Носители на други вещни права:
1. **118547095, СНЦ"ШАХМАТЕН КЛУБ ТРАНСМАРИСКА"**
Право на ползване
срок 08.06.2014 г.
Други № 77 том 7 рег. 2963 от 28.08.2009г., издаден от Служба по вписванията гр.Тутракан

Схемата да послужи за: **АКТУВАНЕ**

Заличени данни - чл.1 от ЗЗЛД
чл.4, ал.1 и чл. 5 от Регламент (ЕС) 2016/679
на Европейския парламент и съвета

Схема **№ 3972 / 13.06.2012 г.** е издадена въз основа на документ с входящ **№ 99-2719 / 13.06.2012 г.**

/инж. Красимир Крумов/

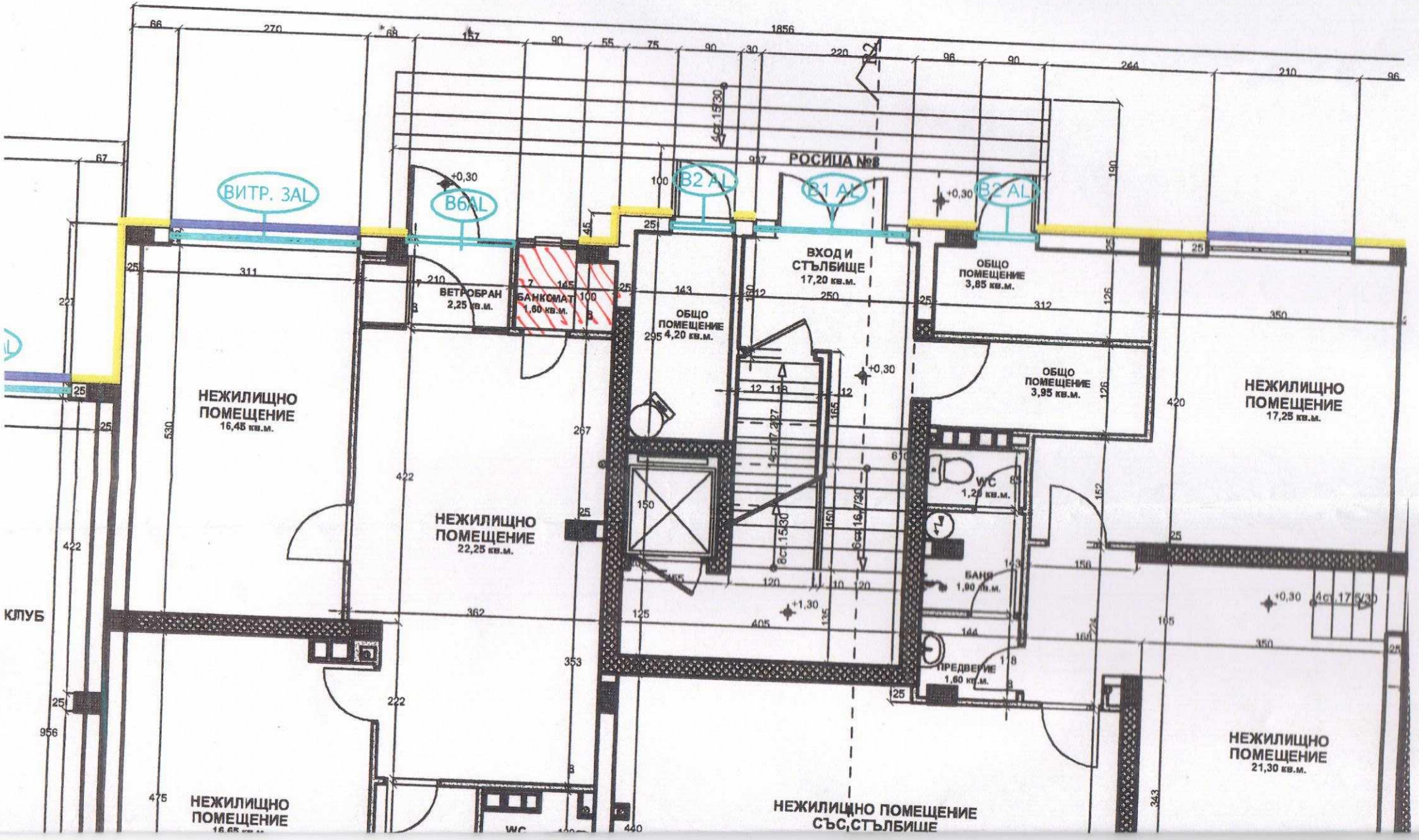
РОСИЦА №8
ВИТР. 3AL
B6AL
B2 AL
B1 AL
B2 AL
ВЪХОД И СТЪЛБИЩЕ 17,20 кв.м.
ОБЩО ПОМЕЩЕНИЕ 3,85 кв.м.
ОБЩО ПОМЕЩЕНИЕ 3,95 кв.м.
ОБЩО ПОМЕЩЕНИЕ 4,20 кв.м.
ВЕТРОБРАН 2,25 кв.м.
БАНКОМАТ 1,60 кв.м.
НЕЖИЛИЩНО ПОМЕЩЕНИЕ 16,45 кв.м.
НЕЖИЛИЩНО ПОМЕЩЕНИЕ 22,25 кв.м.
НЕЖИЛИЩНО ПОМЕЩЕНИЕ 17,25 кв.м.
НЕЖИЛИЩНО ПОМЕЩЕНИЕ 21,30 кв.м.
НЕЖИЛИЩНО ПОМЕЩЕНИЕ 16,65 кв.м.
НЕЖИЛИЩНО ПОМЕЩЕНИЕ СЪС СТЪЛБИЩЕ
WC 1,25 кв.м.
БАНЯ 1,90 кв.м.
ПРЕДВЕРИЕ 1,60 кв.м.
WC
КЛУБ

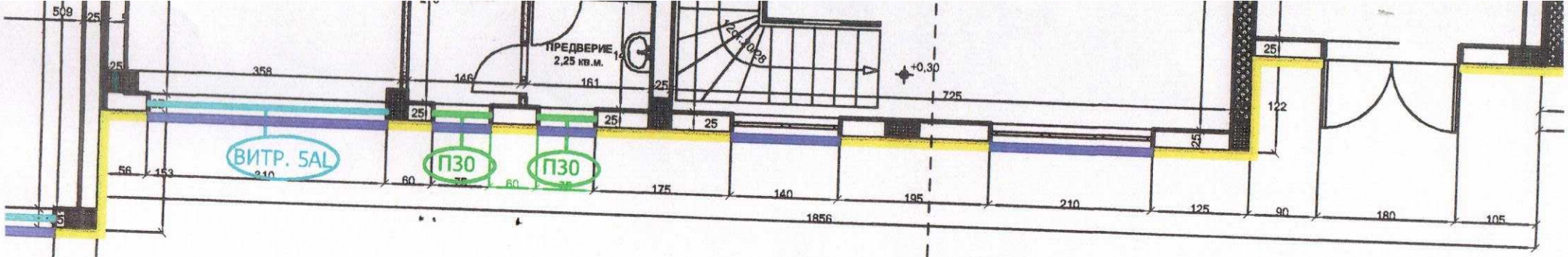

На осн. чл. 56 ал. 6 от ЗУТ -
схема за поставянеша Банкомат!
22.01.2020г
гл. архитект
(арх. [illegible])

ОБЩИНА ТУРАК * СИЛИСТРЕНСКА ОБЛ.

Заличени данни - чл.1 от ЗЗЛД чл.4, ал.1 и чл. 5 от Регламент (ЕС) 2016/679 на Европейския парламент и съвета

ЕТАЖ I